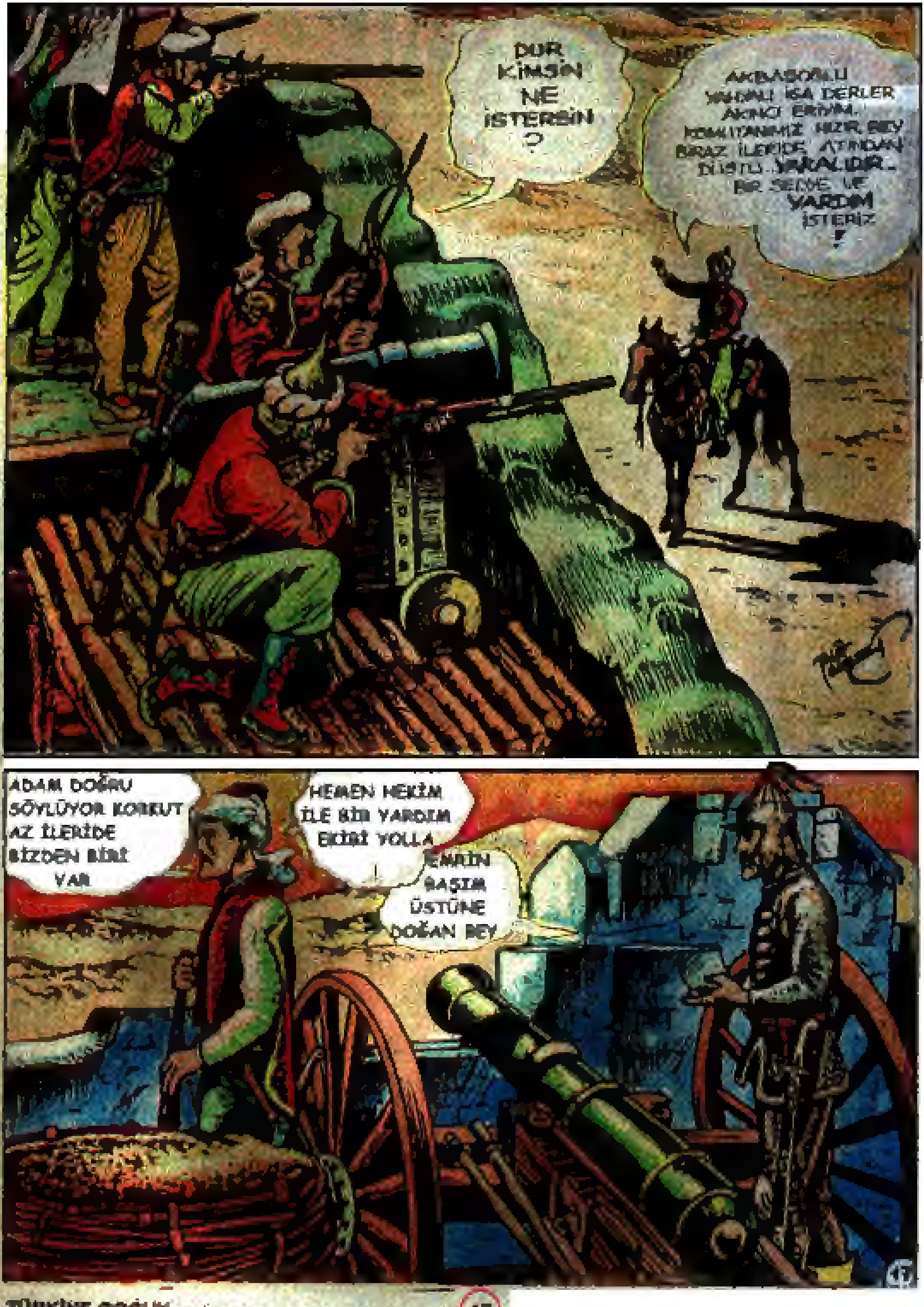
DUR KİMSİN NE İSTERSİN ?
AKBAŞOĞLU YAYALI İSA DERLER AKINCI ERİM. KOMUTANIMIZ HIZIR BEY BİRAZ İLERİDE ATINDAN DÜŞTÜ. YARALIDIR. BİR SEDYE VE YARDIM İSTERİZ!
ADAM DOĞRU SÖYLÜYOR KORKUT AZ İLERİDE BİZDEN BİRİ VAR
HEMEN HEKİM İLE BİR YARDIM EKİBİ YOLLA
EMRİN BAŞIM ÜSTÜNE DOĞAN BEY

!
VE ÇOK GEÇMEDEN
HEEY ÇEKİLİN BAKAYIM HASTANIN BAŞINDAN ÇABUK !
DİLAVER ÇABUK YARALIYI SEDYEYE YATIRIN !
SAKIN SARSMAYIN !
BİZİM HEKİM DE BÜTÜN ANGARYALARI BANA BUYURUR... UFF NE DE AĞIRMIŞ !
NE DERSİNİZ HEKİMBAŞI, YAŞAYACAK MI ?
BEN NE BİLEYİM ? SEN TAŞIMANA BAK !
18

BİZİM HEKİM DE NE TERS ADAM. BİR ŞEY SORMAYA GELMİYOR. HEMEN TERSLİYOR ADAMI!
O ZAMAN SEN DE BİR ŞEY SORMA DİLAVER!
BİRAZ SONRA KALEYE GELİRLER VE HEKİM HIZIR BEYİ MUAYENE EDER...
HIMM... ÇOK KAN KAYBETMİŞ!
YARALARINI SARDIM. ŞİMDİ DİNLENMESİ LAZIM. ONDAN SEN SORUMLUSUN. ZİYARETÇİ KESİNLİKLE YASAK!
EĞER YANINDA SENDEN BAŞKA BİRİNİ GÖRÜRSEM BAŞINA NE GELECEĞİNİ SÖYLEYEYİM Mİ DİLAVER??
BOŞ YERE...
O MUBAREK AĞZINIZI YORMAYIN EFENDİM!
DOĞAN BEY'İN HANINDA...
YARALIMIZ NASIL HEKİMBAŞI?
DERİN BİR YARASI YOK. FAKAT GÖĞSÜ ÇİZİK İÇİNDE ÇOK KAN KAYBETMİŞ DİNLENMESİ GE-REK.. EN AZ BİR AY. BELKİ İKİ!
?!
AKŞAMA DOĞRU İSE HIZIR BEY GÖZLERİNİ AÇAR...
19

ŞİMDİ HIZIR BEY'İN DÜŞMANLARINI BIRAKTIĞIMIZ WALLENROT SARAYINA DÖNELİM.
YANİSAR İLE 54 TÜRK AKINCISINI ESİR EDEN KÖR BARON, SAVAŞ KOMİSERİ TURDA TORDA İLE DOSTU PORTEKİZLİ DON KARLOS HARARETLİ BİR SOHBETE DALMIŞLARDI.
AZİZ DOSTUM DON KARLOS YAKALADIĞINIZ ESİRLERİ SİZDEN SATIN ALMAK İSTİYOR BARON!
FAKAT!
BENİ KIRMAYIN BARON.. İSTEDİĞİNİZ FİATI ÖDEMEYE HAZIRIM!
BİR ŞEYİ AÇIKLIĞA KAVUŞTURALIM HERR KOMMİSAR.. BEN BU ESİRLERİ SATMAK İÇİN DEĞİL KANLARINI İÇMEK İÇİN YAKALADIM!
?!
ASIL YAKALAMAK İSTEDİĞİM KOMUTANLARI HIZIR BEY'Dİ. FAKAT O KAÇTI! KARA ŞÖVALYE VON KRAUS'U ONU YAKALAMASI İÇİN PEŞİNDEN YOLLADIM!
O GECE YARISINA DOĞRU...
ÇABUK BARON CENAPLARINA HABER VERİN. KARA ŞÖVALYE VON KRAUS ADAMLARI İLE GERİ DÖNDÜ!
20

BEN AYAKTA ZOR DURABİLİYORUM SİZSE BENİ AZARLIYORSUNUZ HERR BARON!
SANA O HIZIR BEYİ YAKALAMADAN GERİ DÖNMEMENİ EMRETMİŞTİM! NASIL OLUR DA TAKİPTEN VAZGEÇERSİN! BURAYA HANGİ YÜZLE GERİ DÖNDÜN? UTANIN ŞÖVALYE UTANIN!
BANA KALIRSA BOŞ YERE HİDDETLENİYORSUNUZ BARON O HIZIR BEYİ YAKALAMAK İÇİN ÇOK İYİ BİR PLANIM VAR YALNIZ SAKİN BİR YERE GEÇELİM!
SAKİN BİR YER HA PEKİ!
ŞİMDİ NE YAPMAYI DÜŞÜNÜYORSUNUZ HERR KOMİSER ?
ÇOK BASİT HERR BARON ÇOK BASİT!

ŞİMDİ DURUMU GÖZDEN GEÇİRELİM. HIZIR BEY KAÇTI FAKAT SADIK ADAMI YADİGÂR
ÖYLEYSE HIZIR BEY'İN ONLARI KURTARMAYA GELECEĞİNİ DÜŞÜNEBİLİRİZ!
OH HAYIR!.. BURAYA KADAR GELEMEZ SINIR ÇOK UZAK BU İMKANSIZ!
EVET HAKLISIN BURAYA GELEMEZ!..
FAKAT TÜRK SINIRINA YAKIN ULM SATOSU VAR. PEKALÂ ORAYA GELEBİLİR!
DİNLE BAK. TÜRK ESİRLERİNİ ULM KALESİNE NAKLEDECEĞİMİZ HABERİNİ YAYALIM FAKAT ORAYA ESİR YERİNE TÜRK KILIĞINA SOKACAĞIMIZ ASKERLERİ
HIZIR BEY ORAYA GELDİĞİNDE!
HIZIR BEY VE ADAMLARININ SINIRI GEÇTİKTE SIĞINACAKLARI İLK YER BİZDEN ALDIKLARI YANIK KALESİDİR!
ORANIN KOMUTANI DOĞAN BEY İLE ÇOK MACERALARIMIZ OLDU. ŞİMDİ SEN ŞU PERDENİN ARKASINA GEÇ!
ANLADIĞIM GELECEK ADAMIN BİZİ BERABER GÖRMESİNİ İSTEMİYORSUNUZ!
22

AZ SONRA KAPININ PERDESİ ARALANDI VE
BENİ EMRETMİŞSİNİZ EFENDİM!
GEL İSTEFAN! SENİ YANIK KALESİNE YOLLAYACAĞIM!
DOĞAN BEY'İN YANINA MI?
DOĞAN BEY BİZİ ÇOK SEVER ASİL EFENDİM!
DOĞAN BEY'İ BEN DE ÇOK TAKDİR EDERİM ŞİMDİ GİT ONA VE
ÇÜNKÜ BARON BU ESİRLERİ DOSTUM DON KARLOS'A SATMAYIP BENİ ÇOK KIRDI. GİT HAYDİ!
CASUS ÇIKTIKTAN SONRA...
TUZAK ÇALIŞMAYA BAŞLADI DEMEKTİR!
YANIK KALESİNDE İSE...
HEKİM HIZIR BEY'İ GÖRMEMİZE İZİN VERMİYOR DOĞAN BEY. SİZ ACABA?
MAALESEF

KALENİN BİR BAŞKA ODASINDA İSE
BU KAÇINCI ÜZÜM SUYU DİLAVER. İÇİM DIŞIM ÜZÜM SUYU OLDU!
HEKİMBAŞI BUNUN SANA ÇOK İYİ GELECEĞİNİ SÖYLEDİ. İÇ İÇ!
TAM O ANDA
İÇİNDE ZEHİR YOK DELİKANLI. İÇMEYE BAK!
EYVAH. YİNE GELDİ!
DİLAVER KOŞ BİR TAS DAHA GETİR!
GİDİYORUM EFENDİM!
ÜÇ GÜNDÜR BU ODADA HAPİS GİBİYİM HEKİMBAŞI.. BENİ NİÇİN BU KADAR SIKI KOLLADIĞINIZI DOĞRUSU ANLAYAMADIM!
YENİ ÜZÜMSUYUNU DA GETİRDİM HEKİMBAŞI!
BİLİYORUM.. BANA KIZIYORSUN GENÇ ADAM.. FAKAT BU ÜZÜM SUYUNDA DEMİR VARDIR. VE ANCAK BU SENİ AYAĞA KALDIRIR.. ISTIRAHAT TE ŞART TABİİ!
FAKAT BEN KENDİMİ İYİ HİSSEDİYORUM!

HEMEN KALK VE YATAĞA YAT YOKSA
BEN ÇİNCE Mİ KONUŞUYORUM DA SEN BANA TERCÜMAN OLMAYA KALKIYORSUN HA BRE DİLAVER
CAAT
BU SANA!
ŞİMDİ
FAKAT!..
BU KADARI DA FAZLA ARTIK. BEN ŞAMAR ÇOCUĞU DEĞİLİM! BEN... BEN...
UFF ENSEM!
FAZLA BAĞIRMA DİLAVER...
15

HEKİMBAŞI SESİNİ DUYARSA GERİ DÖNÜP KAFANI KIRIVERİR ALİMALLAH.. AL ŞU ÜZÜM TASINI İÇ BELKİ ENSENE İYİ GELİR !
BANA BAK. TAS MAS DEYİP BENİM KAFAMIN TASINI ATTIRMA !... O DELİ HEKİMİ Bİ KIZIŞTIRIRSAM SENİ DAHA BİR YIL BU ODADAN SALMAZ ONA GÖRE !
BU HEKİM KABAK TADI VERMEYE BAŞLADI !... BEN BU GECE GİDİYORUM !
NE NE NE NE DEDİN ???
DEDİĞİMİ DUYDUN HAVA KARARINCA GİDECEĞİM ! KİMSEYE HABER VERMEDEN
FAKAT SENDEN BEN SORUMLUYUM... SEN KAÇARSAN O KAÇIK HEKİM BENİ SAPASAĞLAM AMELİYAT EDİVERİR GIRK DİYE !
O ZAMAN GİT HEKİME KAÇACAĞIMI HABER VER !
ŞİMDİ BENİ RAHAT BIRAK. AKŞAMA KADAR UYUMAK İSTİYORUM
AZ DUR HELE... UYUMA HEMEN !!
???
BENİ DE YANINDA GÖTÜRÜRSEN KAÇMANA YARDIMCI OLURUM !
26

BENİ HİZMETİNİZE ALIN !
FAKAT SADECE SINIRA KADAR !
HEY NE OLUYORSUN ?
YAŞASIIIN !
?!

HOOP!..
ŞANGIIR
?
AMAN ALLAHIM! BU ADAM.
NEYSE Kİ SINIRDA AYRILACAK!
DİLAVER BU'KİM ATTI SENİ PENCEREDEN DİLAVER?
SÖYLE KİM ??!
?
?
KİMSE ATMADI! BEN KENDİ KENDİMİ ATTIM ÇÜNKÜ ÇOK SEVİNÇLİYİM.. ÇOK ÇOK!
POOF
28

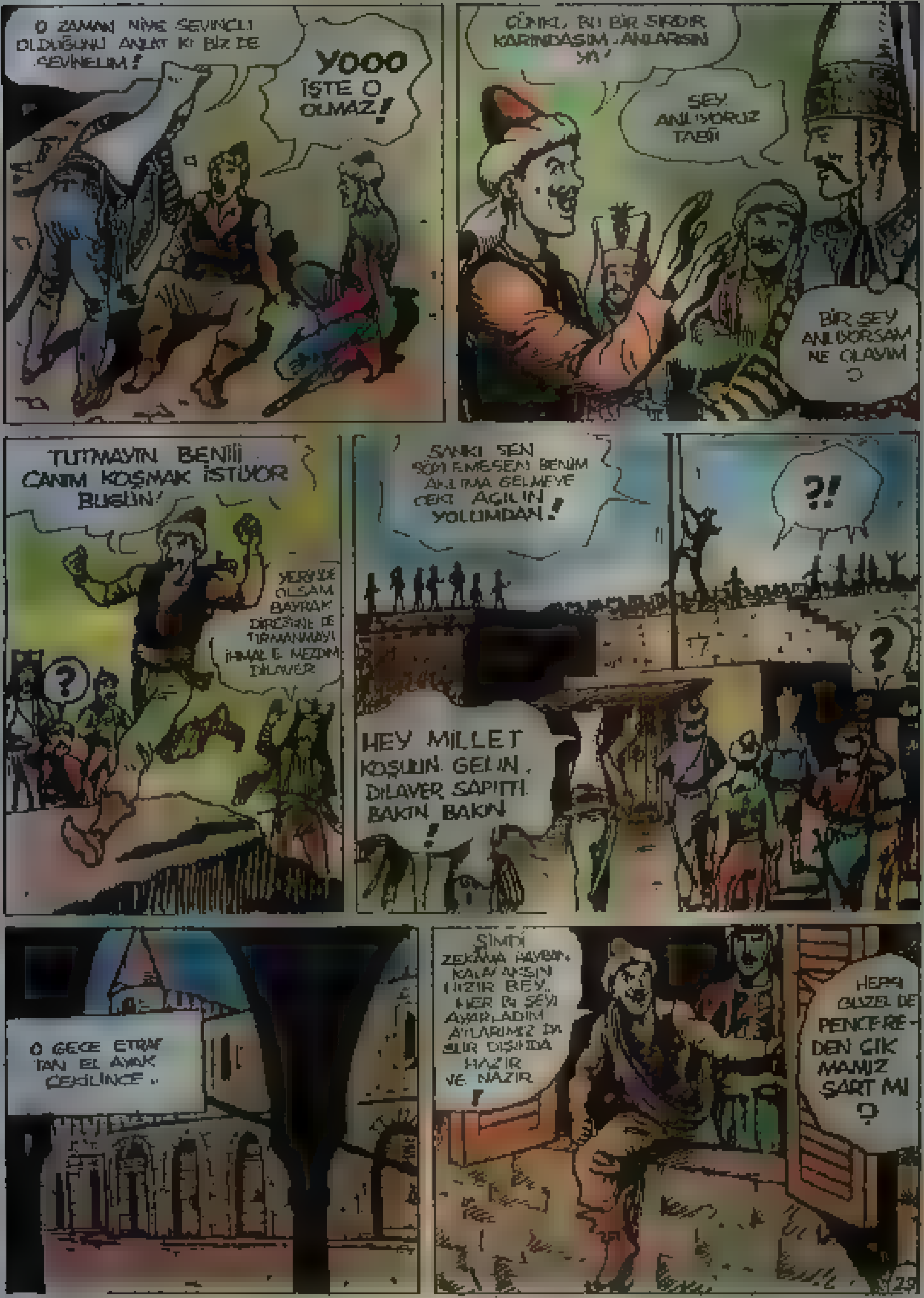

O ZAMAN NİYE SEVİNÇLİ OLDUĞUNU ANLAT Kİ BİZ DE SEVİNELİM!
YOOO İŞTE O OLMAZ!
ÇÜNKÜ, BU BİR SIRDIR KARINDAŞIM, ANLARSIN YA!
ŞEY. ANLIYORUZ TABİİ
BİR ŞEY ANLIYORSAM NE OLAYIM ?
TUTMAYIN BENİİİ CANIM KOŞMAK İSTİYOR BUGÜN!
YERİNDE OLSAM BAYRAK DİREĞİNE DE TIRMANMAYI İHMAL ETMEZDİM DİLAVER
?
SANKİ SEN SÖYLEMESEN BENİM AKLIMA GELMEYECEKTİ. AÇILIN YOLUMDAN!
?!
?
HEY MİLLET KOŞUN GELİN, DİLAVER SAPITTI. BAKIN BAKIN!
O GECE ETRAFTAN EL AYAK ÇEKİLİNCE..
ŞİMDİ ZEKÂMA HAYRAN KALACAKSIN HIZIR BEY.. HER ŞEYİ AYARLADIM ATLARIMIZ DA SUR DIŞINDA HAZIR VE NAZIR!
HEPSİ GÜZEL DE PENCERE-DEN ÇIKMAMIZ ŞART MI ?

İŞTE AVLUDAYIZ !
ŞİMDİ BİR YILAN GİBİ SESSİZ OLMALIYIZ PEŞİMİ TAKİP ET HIZIR BEY !..
?
...VE SAKIN GÜRÜLTÜ EDEYİM DEME !
AMAN ÖNÜNE BAK !
TANGIIR
HAY MUSİBET KOVA !
NEYSE
GÜRÜLTÜYE ALDIRIŞ EDEN OLMADI. ÇABUK KALK DİLAVER !
O KOVAYI YOLUN TAM ORTASINA BIRAKANI BİR YAKALARSAM YOK MU ???
KAPILARDAN ÇIKMAMIZ İMKÂNSIZ FAKAT İŞTE MERDİVEN BIRAKTIĞIM YERDE DURUYOR !
AYNI ANDA
TURDA TORDA'NIN CASUSU 51 OSMANLI AKINCISININ ULM KALESİNE NAKLEDİLECEĞİNİ SÖYLEDİ ! BUNU HIZIR BEY'İN DE ÖĞRENMESİ İCAP EDER... EVET !...
30

BANA ÇABUK HEKİMBAŞINI ÇAĞIRIN!
HAS EMRİN BAŞÜSTÜNE DOĞAN BEYİM!
O SIRADA
İŞTE İPİ ŞU AĞACA BAĞLAYIP AŞAĞI SARKACAĞIZ HIZIR BEY!
BEN HERŞEYİ DÜŞÜNÜRÜM. SANA ZEKÂMA HAYRAN KALACAKSIN DEMEMİŞ MİYDİM?!
ALLAHIM SEN BANA SABIR VER!
BENİ EMRETMİŞSİNİZ DOĞAN BEY!
HİÇ İTİRAZ İSTEMEM HEKİMBAŞI. MUTLAKA HIZIR BEY'LE GÖRÜŞMELİYİM!
DERHAL DÜŞ ÖNÜME BENİ ONUN ODASINA GÖTÜR!
FAKAT SADECE BEŞ DAKİKA. DAHA FAZLA KONUŞMANIZA İZİN VEREMEM!
ZİYARETÇİN VAR HIZIR BEY. O DA NESİ ??? ODA BOMBOŞ!

[redacted] DA İKİ AT KAYBOLMUŞ DOĞAN BEY!
??
NÖBETÇİLER NAL SESİ DUYMADIĞINA GÖRE, KAÇAKLAR UZAKTA OLAMAZ. ÇABUK SUR ÇEVRESİNİ ARAŞTIRIN!
BENİM YERİNDE SALAK BİRİ OLSAYDI YANINDA ÇÜRÜK BİR İP GETİRİRDİ VE İKİMİZ DE ÇUUP DİYE AŞAĞI DÜŞERDİK!
BİRAZ DAHA BAĞIR DA HERKES BURADA OLDUĞUMUZU ANLASIN DİLAVER!
FAKAT... ŞİMDİ İSTEDİĞİN KADAR GÜRÜLTÜ YAPABİLİRSİN DİLAVER. BİZİ BEKLİYORLARMIŞ!
OLAMAZ!
NE DİKİLİP DURUYORSUN DİLAVER? KARŞIMIZDAKİ DÜŞMAN MI SANKİ?
BA.. BA.. FAKAT HEKİMBA..BA..ŞI DA BU BURADA! BE..BE..BENİ KI..KIYMA YAPAR ARTIK!
KAPI YERİNE BACADAN ÇIKMAYI SEVEN MEŞHUR HIZIR BEY'LE SONUNDA TANIŞABİLDİK GALİBA!
NE YAPIYIM, HEKİM BENİ BİR DÜŞMAN GİBİ ESİR ALDI. HERHALDE SİZ DE MEŞHUR DOĞAN BEY SİNİZ!
DOKTOR ORADA HIZIR BEY!

Akşamsefası